

**ເວລາຮອດ 5**  
**ສຳເກດຈຸດ**

บัญชีเงินกองทุนฟื้นฟูบูรณะเมืองแร่  
บริษัท อัครา รีซอร์สเซส จำกัด (มหาชน)

รายงานสถานะทางการเงิน

[illegible]

บัญชีเงินกองทุนฟื้นฟูบูรณะเมืองแร่  
บริษัท อัครา รีซอร์สเซส จำกัด (มหาชน)

จำนวนเงินที่นำเข้าสู่กองทุน		90,464,206.05
จำนวนเงินที่อนุมัติเพื่อสนับสนุนโครงการ รวมจำนวน	-	
จำนวนเงินที่ใช้จ่ายในการประชุมคณะกรรมการบริหารกองทุน	-	
คงเหลือเงินกองทุน		90,464,206.05
ยอดผลที่ได้รับ		
บัญชีคอมพิวเตอร์		315,144.44
คงเหลือเงินกองทุน ณ 31 ธันวาคม 2567		90,779,350.49



กองทุนฟื้นฟูพื้นที่รอบหนองแรม  
บริษัท อัครา รีซอร์สเซส จำกัด (มหาชน)

งบแสดงสถานะทางการเงิน  
ณ วันที่ 31 ธันวาคม 2567

สินทรัพย์	หน่วย:บาท
เงินฝากธนาคาร	-
ลูกหนี้- เงินสะสมจาก บมจ. อัครา	90,779,350.49
รวมสินทรัพย์	90,779,350.49
หนี้สินและทุน	
หนี้สิน	-
รวมหนี้สิน	-
ทุนค้ำเงินการ	
ทุนค้ำเงินการ	90,779,350.49
กำไร(ขาดทุน)จากการดำเนินงาน	-
รวมหนี้สินและทุน	90,779,350.49

บัญชีเงินกองทุนฟื้นฟูพื้นที่รอบหนองแรม  
บริษัท อัครา รีซอร์สเซส จำกัด (มหาชน)

รายงานสถานะทางการเงิน

สำหรับระยะเวลาตั้งแต่วันที่ 16 มกราคม 2566 ถึงสิ้นสุดวันที่ 31 ธันวาคม 2567

วันที่	รายละเอียดแหล่งที่ใช้ไปเงินทุน	หน่วย:บาท
	รวมยอดเงินกองทุนจ่าย	-



4006877

Bangkok Bank 曼谷銀行









[illegible][illegible]

กองทุนประกันความเสี่ยง  
บริษัท อัครา รีซอร์สเซส จำกัด (มหาชน)  
งบแสดงฐานะทางการเงิน  
ณ วันที่ 31 ธันวาคม 2567

สินทรัพย์	หน่วยบาท
เงินสดและรายการ ลูกหนี้ - เงินสดจาก บมจ. อัครา รีซอร์สเซส	27,785,454.76
รวมสินทรัพย์	27,785,454.76
หนี้สินและทุน หนี้สิน	-
รวมหนี้สิน	-
ทุนดำเนินการ	27,785,454.76
กำไร(ขาดทุน)จากการดำเนินงาน	-
รวมหนี้สินและทุน	27,785,454.76
	0.00

บัญชีเงินกองทุนประกันความเสี่ยง  
บริษัท อัครา รีซอร์สเซส จำกัด (มหาชน)  
รายงานสถานะทางการเงิน  
สำหรับระยะเวลาตั้งแต่วันที่ 16 มกราคม 2566 ถึงสิ้นสุดวันที่ 31 ธันวาคม 2567

วันที่	รายการหลังที่นำไปเงินทุน	หน่วยบาท
	รวมยอดเงินกองทุนจ่าย	-







วันที่ D M Y	รหัส DISP NO.	รหัส CODE	รายการ WITHDRAWAL 支取	จำนวน DISP 付入	잔액 BALANCE 残高	계좌 MACH NO.
21/08/24	A3	RCG	*****			0098W
26/08/24	A3	RCG	*****			0098W
02/09/24	A3	RCG	*****			0098W
10/09/24	A3	RCG	*****			0098W
18/09/24	A3	RCG	*****			0098W
01/10/24	A3	RCG	*****			0098W
07/10/24	A3	RCG	*****			0098W
15/10/24	A3	RCG	*****			0098W
16/10/24	A3	RCG	*****			0098W
28/10/24	A3	RCG	*****			0098W
05/11/24	B/F					0100T
05/11/24	A3	RCG	*****			0098W
11/11/24	A3	RCG	*****			0098W
18/11/24	A3	RCG	*****			0098W
26/11/24	A3	RCG	*****			0098W
03/12/24	A3	RCG	*****			0098W
06/12/24	A3	RCG	*****			0098W
17/12/24	A3	RCG	*****			0098W
24/12/24	A3	RCG	*****			0098W
25/12/24	INT		*****			0000
25/12/24	TAX		*****			0000

4006878

ธนาคารกรุงไทย จำกัด (มหาชน)

วันที่ D M Y	รหัส DISP NO.	รหัส CODE	รายการ WITHDRAWAL 支取	จำนวน DISP 付入	잔액 BALANCE 残高	계좌 MACH NO.
02/04/24	A3	RCG	*****			0098W
09/04/24	A3	RCG	*****			0098W
11/04/24	A3	RCG	*****			0098W
25/04/24	A3	RCG	*****			0098W
30/04/24	A3	RCG	*****			0098W
07/05/24	A3	RCG	*****			0098W
14/05/24	A3	RCG	*****			0098W
21/05/24	A3	RCG	*****			0098W
28/05/24	A3	RCG	*****			0098W
04/06/24	A3	RCG	*****			0098W
11/06/24	A3	RCG	*****			0098W
17/06/24	A3	RCG	*****			0098W
24/06/24	A3	RCG	*****			0098W
24/06/24	A3	RCG	*****			0098W
25/06/24	INT		*****			0000
25/06/24	TAX		*****			0000
01/07/24	A3	RCG	*****			0098W
05/07/24	A3	RCG	*****			0098W
15/07/24	A3	RCG	*****			0098W
19/07/24	A3	RCG	*****			0098W
30/07/24	A3	RCG	*****			0098W
07/08/24	A3	RCG	*****			0098W
13/08/24	A3	RCG	*****			0098W

4006878

ธนาคารกรุงไทย จำกัด (มหาชน)

4006878

บัญชีเงินกองทุนประกันความเสี่ยงด้านสิ่งแวดล้อมและพัฒนาคุณภาพชีวิต

โครงการหนังสือเร่งรัดทองคำขั้วเหนือ

รายงานสถานะทางการเงิน

สำหรับระยะเวลาตั้งแต่วันที่ 25 เมษายน 2555 ถึงสุด 31 ธันวาคม 2567

แหล่งที่มาเงินทุน	รายละเอียด	หน่วย:บาท
8 สิงหาคม 2553	รับเงินสะสมจากกองทุนจากบริษัท อัครา ไม่นิ่ง จำกัด สำหรับ ปี 2551-2553	
31 ธันวาคม 2553	ดอกเบี้ยรับจากธนาคาร-บัญชีเงินฝากออมทรัพย์	
11 กุมภาพันธ์ 2554	รับเงินสะสมจากกองทุนจากบริษัท อัครา ไม่นิ่ง จำกัด สำหรับ ปี 2554	
30 มิถุนายน 2554	ดอกเบี้ยรับจากธนาคาร-บัญชีเงินฝากออมทรัพย์	
6 กันยายน 2554	ดอกเบี้ยรับจากธนาคาร-บัญชีเงินฝากประจำ 3 เดือน	
6 ธันวาคม 2554	ดอกเบี้ยรับจากธนาคาร-บัญชีเงินฝากประจำ 3 เดือน	
31 ธันวาคม 2554	ดอกเบี้ยรับจากธนาคาร-บัญชีเงินฝากออมทรัพย์	
2 มีนาคม 2555	รับเงินสะสมจากกองทุนจากบริษัท อัครา ไม่นิ่ง จำกัด สำหรับ ปี 2555	
6 มีนาคม 2555	ดอกเบี้ยรับจากธนาคาร-บัญชีเงินฝากประจำ 3 เดือน	
18 มิถุนายน 2557	รับเงินสะสมจากกองทุนจากบริษัท อัครา ไม่นิ่ง จำกัด สำหรับ ปี 2556	
18 มิถุนายน 2557	รับเงินสะสมจากกองทุนจากบริษัท อัครา ไม่นิ่ง จำกัด สำหรับ ปี 2557	
18 มิถุนายน 2557	ดอกเบี้ยรับจากธนาคาร-บัญชีเงินฝากประจำ 12 เดือน	
18 มิถุนายน 2557	ดอกเบี้ยรับจากธนาคาร-บัญชีเงินฝากประจำ 3 เดือน	
18 มิถุนายน 2557	ดอกเบี้ยรับจากธนาคาร-บัญชีเงินฝากออมทรัพย์	
30 มิถุนายน 2557	ดอกเบี้ยรับจากธนาคาร-บัญชีเงินฝากออมทรัพย์	
22 มกราคม 2558	รับเงินสะสมจากกองทุนจากบริษัท อัครา รีซอร์สเซส จำกัด (มหาชน) สำหรับ ปี 2558	
22 มกราคม 2558	ดอกเบี้ยรับจากธนาคาร-บัญชีเงินฝากประจำ 3 เดือน	
2 เมษายน 2558	ดอกเบี้ยรับจากธนาคาร-บัญชีเงินฝากประจำ 3 เดือน	
2 เมษายน 2558	ดอกเบี้ยรับจากธนาคาร-บัญชีเงินฝากออมทรัพย์	
8 กรกฎาคม 2558	ดอกเบี้ยรับจากธนาคาร-บัญชีเงินฝากออมทรัพย์	
8 กรกฎาคม 2558	ดอกเบี้ยรับจากธนาคาร-บัญชีเงินฝากประจำ 12 เดือน	
8 กรกฎาคม 2558	ดอกเบี้ยรับจากธนาคาร-บัญชีเงินฝากประจำ 12 เดือน	
8 กรกฎาคม 2558	ดอกเบี้ยรับจากธนาคาร-บัญชีเงินฝากประจำ 3 เดือน	
8 กรกฎาคม 2558	ดอกเบี้ยรับจากธนาคาร-บัญชีเงินฝากประจำ 3 เดือน	
8 กรกฎาคม 2558	ดอกเบี้ยรับจากธนาคาร-บัญชีเงินฝากประจำ 3 เดือน	
8 กรกฎาคม 2558	ดอกเบี้ยรับจากธนาคาร-บัญชีเงินฝากประจำ 3 เดือน	
14 มกราคม 2559	รับเงินสะสมจากกองทุนจากบริษัท อัครา รีซอร์สเซส จำกัด (มหาชน)	
19 มกราคม 2559	ดอกเบี้ยรับ 30-06-58 ออมทรัพย์	
19 มกราคม 2559	ดอกเบี้ยรับ 06-06-58 ประจำ 12 เดือน	

กองทุนประกันความเสี่ยงด้านสิ่งแวดล้อมและพัฒนาคุณภาพชีวิต

รายงานสรุปสถานะบัญชีเงินกองทุน

รายงานสรุปสถานะบัญชีเงินกองทุน ณ วันที่ 31 ธันวาคม 2567

จำนวนเงินที่นำเข้ากองทุนปี 2551 ถึงปี 2567 รวมจำนวน		100,000,850.00
จำนวนเงินที่อนุมัติ เพื่อดำเนินโครงการ รวมจำนวน*		12,488,783.58
รับเงินคืนจากโครงการที่อนุมัติเมื่อวันที่ 26 กรกฎาคม 2560 จำนวน	187,634.00	
รับเงินคืนจากโครงการที่อนุมัติเมื่อวันที่ 25 ตุลาคม 2560 จำนวน	192,900.00	380,534.00
คงเหลือเงินกองทุน		87,892,600.42
ดอกเบี้ยที่ได้รับตั้งแต่ปี 2553-2567		
บัญชีออมทรัพย์	1,071,931.80	%
บัญชีฝากประจำ 3 เดือน	3,798,229.23	
บัญชีฝากประจำ 12 เดือน	5,062,466.34	9,932,627.37
คงเหลือเงินกองทุน ณ 31 ธันวาคม 2567		97,825,227.79

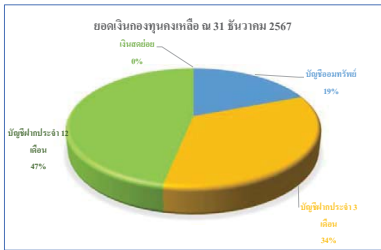

ยอดเงินสดและเงินฝากธนาคาร ณ 31 ธันวาคม 2567

เงินสดย่อย	2,949.34
บัญชีออมทรัพย์	18,731,515.15
บัญชีฝากประจำ 3 เดือน	33,312,139.67
บัญชีฝากประจำ 12 เดือน	45,778,623.63
รวม	97,825,227.79

ผลต่าง

% ต่อยอดรวม

0%
19%
34%
47%
100%

จัดสรรเข้ากองทุนใหม่ 3 กองทุน

กองทุน	บาท	%
กองทุนพัฒนาหมู่บ้านรอบพื้นที่หมีเมืองเว	58,695,136.67	60%
กองทุนเพื่อระงับสุขภาพของประชาชน	19,565,045.56	20%
กองทุนประกันความเสี่ยง	19,565,045.56	20%
รวม	97,825,227.79	100%

ผลต่าง



แหล่งที่มาเงินทุน	รายละเอียด	หน่วยนับบาท
31 พฤษภาคม 2566	ดอกเบี้ยรับ 30-07-64 ประจำ 3 เดือน	
31 พฤษภาคม 2566	ดอกเบี้ยรับ 06-09-64 ประจำ 3 เดือน	
31 พฤษภาคม 2566	ดอกเบี้ยรับ 22-10-64 ประจำ 3 เดือน	
31 พฤษภาคม 2566	ดอกเบี้ยรับ 30-10-64 ประจำ 3 เดือน	
31 พฤษภาคม 2566	ดอกเบี้ยรับ 06-12-64 ประจำ 3 เดือน	
31 พฤษภาคม 2566	ดอกเบี้ยรับ 31-12-64 ออมทรัพย์	
31 พฤษภาคม 2566	ดอกเบี้ยรับ 14-01-65 ประจำ 12 เดือน	
31 พฤษภาคม 2566	ดอกเบี้ยรับ 22-01-65 ประจำ 3 เดือน	
31 พฤษภาคม 2566	ดอกเบี้ยรับ 30-01-65 ประจำ 3 เดือน	
31 พฤษภาคม 2566	ดอกเบี้ยรับ 06-03-65 ประจำ 3 เดือน	
31 พฤษภาคม 2566	ดอกเบี้ยรับ 22-04-65 ประจำ 3 เดือน	
31 พฤษภาคม 2566	ดอกเบี้ยรับ 30-04-65 ประจำ 3 เดือน	
31 พฤษภาคม 2566	ดอกเบี้ยรับ 06-06-65 ประจำ 3 เดือน	
31 พฤษภาคม 2566	ดอกเบี้ยรับ 06-06-65 ประจำ 12 เดือน	
31 พฤษภาคม 2566	ดอกเบี้ยรับ 18-06-65 ประจำ 12 เดือน	
31 พฤษภาคม 2566	ดอกเบี้ยรับ 30-06-65 ออมทรัพย์	
31 พฤษภาคม 2566	ดอกเบี้ยรับ 22-07-65 ประจำ 3 เดือน	
31 พฤษภาคม 2566	ดอกเบี้ยรับ 30-07-65 ประจำ 3 เดือน	
31 พฤษภาคม 2566	ดอกเบี้ยรับ 06-09-65 ประจำ 3 เดือน	
31 พฤษภาคม 2566	ดอกเบี้ยรับ 22-10-65 ประจำ 3 เดือน	
31 พฤษภาคม 2566	ดอกเบี้ยรับ 30-10-65 ประจำ 3 เดือน	
31 พฤษภาคม 2566	ดอกเบี้ยรับ 06-12-65 ประจำ 3 เดือน	
31 พฤษภาคม 2566	ดอกเบี้ยรับ 31-12-65 ออมทรัพย์	
31 พฤษภาคม 2566	ดอกเบี้ยรับ 14-01-66 ประจำ 12 เดือน	
31 พฤษภาคม 2566	ดอกเบี้ยรับ 22-01-66 ประจำ 3 เดือน	
31 พฤษภาคม 2566	ดอกเบี้ยรับ 30-01-66 ประจำ 3 เดือน	
31 พฤษภาคม 2566	ดอกเบี้ยรับ 06-03-66 ประจำ 3 เดือน	
31 พฤษภาคม 2566	ดอกเบี้ยรับ 22-04-66 ประจำ 3 เดือน	
31 พฤษภาคม 2566	ดอกเบี้ยรับ 30-04-66 ประจำ 3 เดือน	
6 มิถุนายน 2566	ดอกเบี้ยรับ 06-06-66 ประจำ 12 เดือน	
6 มิถุนายน 2566	ดอกเบี้ยรับ 06-06-66 ประจำ 3 เดือน	
18 มิถุนายน 2566	ดอกเบี้ยรับ 18-06-66 ประจำ 12 เดือน	
30 มิถุนายน 2566	ดอกเบี้ยรับ 30-06-66 ออมทรัพย์	
6 กันยายน 2566	ดอกเบี้ยรับ 22-07-66 ประจำ 3 เดือน	

[illegible]

ปัญหาเงินกองทุนประกันความเสถียรด้านสิ่งแวดล้อมและพัฒนาคุณภาพชีวิต

โครงการเมืองแร่ทองคำคำชะโนด<sup>4</sup>

## รายงานสถานะทางการเงิน

สำหรับระยะเวลาตั้งแต่วันที่ 25 เมษายน 2555 ถึงสุด 31 ธันวาคม 2567

[illegible]

แหล่งที่มาเงินทุน	รายละเอียด	หน่วยบาท
6 กันยายน 2566	ดอกเบี้ยรับ 30-07-66 ประจำ 3 เดือน	
6 กันยายน 2566	ดอกเบี้ยรับ 06-09-66 ประจำ 3 เดือน	
31 ธันวาคม 2566	ดอกเบี้ยรับ 12-12-66 ออมทรัพย์	
31 ธันวาคม 2566	ดอกเบี้ยรับ 22-10-66 ประจำ 3 เดือน	
31 ธันวาคม 2566	ดอกเบี้ยรับ 30-10-66 ประจำ 3 เดือน	
31 ธันวาคม 2566	ดอกเบี้ยรับ 06-12-66 ประจำ 3 เดือน	
14 มกราคม 2567	ดอกเบี้ยรับ 14-01-67 ประจำ 12 เดือน	
22 มกราคม 2567	ดอกเบี้ยรับ 22-10-67 ประจำ 3 เดือน	
30 มกราคม 2567	ดอกเบี้ยรับ 30-01-67 ประจำ 3 เดือน	
6 มีนาคม 2567	ดอกเบี้ยรับ 06-03-67 ประจำ 3 เดือน	
22 เมษายน 2567	ดอกเบี้ยรับ 22-04-67 ประจำ 3 เดือน	
30 เมษายน 2567	ดอกเบี้ยรับ 30-04-67 ประจำ 3 เดือน	
6 มิถุนายน 2567	ดอกเบี้ยรับ 06-06-67 ประจำ 12 เดือน	
6 มิถุนายน 2567	ดอกเบี้ยรับ 22-10-67 ประจำ 3 เดือน	
18 มิถุนายน 2567	ดอกเบี้ยรับ 18-06-67 ประจำ 12 เดือน	
30 มิถุนายน 2567	ดอกเบี้ยรับ 30-06-67 ออมทรัพย์	
22 กรกฎาคม 2567	ดอกเบี้ยรับ 22-07-67 ประจำ 3 เดือน	
30 กรกฎาคม 2567	ดอกเบี้ยรับ 30-07-67 ประจำ 3 เดือน	
28 สิงหาคม 2567	รับเงินสะสมเข้ากองทุนจากบริษัท อีคาร์ รีซอร์สเซส จำกัด (มหาชน) สำหรับ ปี 2559	
6 กันยายน 2567	ดอกเบี้ยรับ 06-09-67 ประจำ 3 เดือน	
22 ตุลาคม 2567	ดอกเบี้ยรับ 22-10-67 ประจำ 3 เดือน	
30 ตุลาคม 2567	ดอกเบี้ยรับ 30-10-67 ประจำ 3 เดือน	
6 ธันวาคม 2567	ดอกเบี้ยรับ 06-12-67 ประจำ 3 เดือน	
31 ธันวาคม 2567	ดอกเบี้ยรับ 31-12-67 ออมทรัพย์	
รวมอดเงินกองทุนรับ		

[illegible]

แหล่งข้อมูล	รายละเอียด	หมายเหตุ
26 ธันวาคม 2559	แจ้งข่าวโครงการตรวจสอบโอกาสการรั่วไหลของสารพิษจากบ่อกักเก็บถ่านหิน TSF ของเหมืองแร่ทองคำ จังหวัดพิจิตร ตามคำสั่งที่ อก 0508/น(1) วันที่ 29 พฤศจิกายน 2559	
26 ธันวาคม 2559	แจ้งข่าวกรณีแผนการโอนเงิน - โครงการสำรวจการรั่วไหลของสารพิษจากบ่อ TSF1	
26 กรกฎาคม 2560	แจ้งข่าวการวาง สำหรับบริการประชุมครั้งที่ 1/2560 วันที่ 26 กรกฎาคม 2560	
26 กรกฎาคม 2560	แจ้งข่าวปิดประชุม สำหรับบริการประชุมครั้งที่ 1/2560 วันที่ 26 กรกฎาคม 2560	
26 กรกฎาคม 2560	แจ้งข่าวปิดเยี่ยม ค่ำที่ปัก ค่ำเดือนสาร สำหรับบริการประชุมครั้งที่ 1/2560 วันที่ 26 กรกฎาคม 2560	
24 ตุลาคม 2560	แจ้งข่าวโครงการตรวจสอบโอกาสการรั่วไหลของสารพิษจากบ่อกักเก็บถ่านหิน TSF1 ของเหมืองแร่ทองคำ จังหวัดพิจิตร ตามคำสั่งที่ อก 0508/น(1) 516 ลงวันที่ 29 พฤศจิกายน 2559 คำสนับสนุนภายใต้ของมหาวิทยาลัยเทคโนโลยีพระจอมเกล้าธนบุรี	
24 พฤศจิกายน 2560	แจ้งข่าวปิดประชุมสำหรับการประชุมครั้งที่ 2/2560 วันที่ 24 พฤศจิกายน 2560	
24 พฤศจิกายน 2560	แจ้งข่าวปิดเยี่ยม ค่ำที่ปัก ค่ำเดือนสาร สำหรับบริการประชุมครั้งที่ 2/2560 วันที่ 24 พฤศจิกายน 2560	
12 ธันวาคม 2560	แจ้งข่าวโครงการสำรวจตรวจสอบโอกาสการรั่วไหลของสารพิษจากบ่อกักเก็บถ่านหิน TSF1 ของเหมืองแร่ทองคำ จังหวัดพิจิตร ตามคำสั่งที่ อก 0508/น(1) วันที่ 29 พฤศจิกายน 2559 วรรคที่ 2	
12 ธันวาคม 2560	คำสั่งกรมเนื้มนกสาร - โครงการสำรวจตรวจสอบโอกาสการรั่วไหลของสารพิษจากบ่อกักเก็บถ่านหิน TSF1	
6 กุมภาพันธ์ 2561	แจ้งข่าวปิดประชุม ค่ำเดือนสาร สำหรับบริการประชุมและอนุกรรมการ โครงการวิเคราะห์ตรวจสอบการปนเปื้อนของสารพิษและโลหะหนักจากการดำเนินกิจการเหมืองแร่ทองคำของบริษัท อัครวิชัยก่อสร้าง จำกัด (มหาชน) ครั้งที่ 1/2561 วันที่ 6 กุมภาพันธ์ 2561	
9 กุมภาพันธ์ 2561	แจ้งข่าวปิดประชุม ค่ำเดือนสาร สำหรับบริการประชุมและอนุกรรมการ โครงการวิเคราะห์ตรวจสอบการปนเปื้อนของสารพิษและโลหะหนักจากการดำเนินกิจการเหมืองแร่ทองคำของบริษัท อัครวิชัยก่อสร้าง จำกัด (มหาชน) ครั้งที่ 2/2561 วันที่ 9 กุมภาพันธ์ 2561	
21 มีนาคม 2561	แจ้งข่าวโครงการด้านเทคนิคที่ตรวจสอบปริมาณ ขนาด รูปร่าง และองค์ประกอบธาตุทางเคมีของหินและของขนาดดินที่บริเวณพื้นที่ที่ศึกษาตามแหล่งแร่ทองคำบริเวณลุ่มน้ำห้วยพิจิตร พะเยา และพื้นที่ลุ่มน้ำโขง จังหวัดพิจิตร	
21 มีนาคม 2561	คำสั่งกรมเนื้มนกสาร	
21 มีนาคม 2561	แจ้งข่าวโครงการตรวจสอบสถานะปนเปื้อนและของจากเหมืองแร่ทองคำบริษัท อัครวิชัยก่อสร้าง จำกัด (มหาชน) วรรคที่ 2 ตามคำสั่งที่ อก 0506/ว ลงวันที่ 9 พฤษภาคม 2561	
21 มีนาคม 2561	คำสั่งกรมเนื้มนกสาร	
4 มีนาคม 2561	แจ้งข่าวโครงการตรวจสอบสถานะปนเปื้อนและของจากเหมืองแร่ทองคำบริษัท อัครวิชัยก่อสร้าง จำกัด (มหาชน) วรรคที่ 3 ตามคำสั่งที่ อก 0506/ว ลงวันที่ 27 กุมภาพันธ์ 2561	
4 มีนาคม 2561	คำสั่งกรมเนื้มนกสาร	
16 สิงหาคม 2561	แจ้งข่าวปิดประชุมสำหรับการประชุมครั้งที่ 1/2561 วันที่ 1 สิงหาคม 2561	
16 สิงหาคม 2561	แจ้งข่าวปิดเยี่ยม ค่ำที่ปัก ค่ำเดือนสาร สำหรับบริการประชุมครั้งที่ 1/2561 วันที่ 1 สิงหาคม 2561	
16 สิงหาคม 2561	แจ้งข่าวโครงการวาง สำหรับบริการประชุมครั้งที่ 1/2561 วันที่ 1 สิงหาคม 2561	
16 สิงหาคม 2561	แจ้งข่าวโครงการตรวจสอบสถานะปนเปื้อนและของจากเหมืองแร่ทองคำบริษัท อัครวิชัยก่อสร้าง จำกัด (มหาชน) วรรคที่ 3 ตามคำสั่งที่ อก 0506/ว ลงวันที่ 8 สิงหาคม 2561	
16 สิงหาคม 2561	คำสั่งกรมเนื้มนกสาร	





คิดก่อนการไปรณบัตรประชาชน  
วิธีที่แพร่หลายที่สุด

1. ไปรณบัตรประชาชนและบัตรประชาชนด้วยตัวอักษรที่คิดก่อนการ
2. สมุดประชาชนเป็นเอกสารสำคัญไปรณบัตรประชาชนโดยมีบัตรประชาชนเป็นหลักฐานหรือ
3. บุคคลอื่น หากผู้แทนและตัวอักษรที่คิดก่อนการไปรณบัตรประชาชนเป็นหลักฐานหรือ
4. บุคคลอื่น หากผู้แทนและตัวอักษรที่คิดก่อนการไปรณบัตรประชาชนเป็นหลักฐานหรือ
5. บุคคลอื่น หากผู้แทนและตัวอักษรที่คิดก่อนการไปรณบัตรประชาชนเป็นหลักฐานหรือ
6. บุคคลอื่น หากผู้แทนและตัวอักษรที่คิดก่อนการไปรณบัตรประชาชนเป็นหลักฐานหรือ

สำนักงาน สำนักงานอุตสาหกรรมบัญชีเลขที่ 980-2-51526-4  
Office Account No.  
รหัสสาขา1020

ชื่อบัญชี  
Account Name

กองทุนประกันความเสี่ยง ๖ โครงการเพื่อส่งเสริมการค้าเสรีเหนือ



SAE 1836439

ลายมือชื่อและประทับ  
Authorized Signature



บัญชีเงินกองทุนประกันความเสี่ยงด้านสิ่งแวดล้อมและพัฒนาคุณภาพชีวิต

โครงการเมืองแห่งการท่องเที่ยว

งบแสดงฐานะทางการเงิน

ณ. วันที่ 31 ธันวาคม 2567

สินทรัพย์	หนี้สินและทุน
เงินสดและเงินฝากธนาคาร	หนี้สิน
รวมสินทรัพย์	รวมหนี้สิน

หนี้สินและทุน	หนี้สิน
หนี้สิน	หนี้สิน
รวมหนี้สิน	รวมหนี้สิน
ทุนดำเนินการ	หนี้สิน
กำไร(ขาดทุน)จากการดำเนินงาน	หนี้สิน
รวมหนี้สินและทุน	รวมหนี้สินและทุน



SAE 1836439

วันที่ DATE	เลข NO	ชื่อ NAME	นาม SURNAME	ชั้น GRADE	รหัส ID NUMBER	เลข NO
31/12/57	0	11PS				9400 9
10/02/58	1020	SWCH				18267 2
15/05/58	1020	SWCH				573471 3
30/06/58	0	11PS				9400 4
08/07/58	1020	SWTRC				572851 5
31/12/58	0	11PS				9400 6
25/04/59	1020	SWCH				630754 7
30/06/59	0	11PS				9400 8
17/10/59	1020	SWCH				551647 9
26/12/59	1020	SWCH				572851 10
31/12/59	0	11PS				9400 11
30/06/60	0	11PS				9400 12
21/09/60	610	SWTRC				522051 13
12/12/60	1020	SWTRC				573471 14
31/12/60	0	11PS				9400 15
21/03/61	1020	SWCH				573471 16
04/06/61	1020	SWTRC				571286 17
30/06/61	0	11PS				9400 18
16/08/61	1020	SWCH				572851 19
16/08/61	1020	SWCH				572851 20
16/08/61	1020	SWCH				572851 21
31/12/61	0	11PS				9400 22

โรงเรียนวัดบ้านดอน  
โรงเรียนวัดบ้านดอน  
โรงเรียนวัดบ้านดอน  
โรงเรียนวัดบ้านดอน  
โรงเรียนวัดบ้านดอน

โรงเรียนวัดบ้านดอน  
โรงเรียนวัดบ้านดอน  
โรงเรียนวัดบ้านดอน  
โรงเรียนวัดบ้านดอน  
โรงเรียนวัดบ้านดอน

โรงเรียนวัดบ้านดอน  
โรงเรียนวัดบ้านดอน  
โรงเรียนวัดบ้านดอน  
โรงเรียนวัดบ้านดอน  
โรงเรียนวัดบ้านดอน

โรงเรียนวัดบ้านดอน  
โรงเรียนวัดบ้านดอน  
โรงเรียนวัดบ้านดอน  
โรงเรียนวัดบ้านดอน  
โรงเรียนวัดบ้านดอน

โรงเรียนวัดบ้านดอน

[illegible]



ผู้สมัครหมายเลขใหม่ทดแทนผู้สมัครเก่า เลขที่ 6308421

## ข้อกำหนดและเงื่อนไข

1. ปลัดนำข้อมูลมาลงมติในหมู่แรกซึ่งมีกำลังพลเรือน
2. ปลัดแจ้งราคาเช่า เมื่อมีผู้เช่าดูสถานที่อื่นเปลี่ยนใจยอม
3. การฝากเงิน จำนวนผู้เช่าดูสถานที่อื่นเป็นปกติจนหากากัด
4. การลงนามแล้วถึงงาน ปลัดลงมติไปปะจําด้วยเจ้าหน้าที่
5. การขึ้นงานวันงานมาได้นามได้มาซึ่งการกานัด
6. การขึ้นงานวันขึ้นที่ได้นามโดยออกเป็นฝากประจำ ธนาคารไว้
7. ลงนามได้ตั้งกับปฏิรูปที่คือเรื่องจริง

รพีพัฒน์ สำนักงาน  
Office

บัญชีเลขที่ 980-4-99796-7  
Account No.

พ.ร.บ.พ.ศ. ๒๕๕๓. ๒๕๕๓. ๒๕๕๓. ๒๕๕๓.

ชื่อบัญชี

Account Name

กองทัพบกประจำภาคความเสียหายโครงการเพิ่มอง  
ของคำขวัญดี

В.М. П.М. П.М. П.М.



**ธนาคารกรุงไทย**  
KRUNGTHAI BANK

ลายมือชื่อผู้อำนวยการลงนาม  
Authorized Signature

FD 6868291



วันที่ DATE	STRT CODE IN	จำนวน CODE	รวม WITHDRAWAL	เงิน DEPOSIT	จำนวน BALANCE	จำนวน STAFF IN
26/02/62	1020	SWCH	-----		18267	1
30/06/62	0	TPS			9400	2
31/12/62	0	TPS			9400	3
30/06/63	0	TPS			9400	4
31/12/63	0	TPS			9400	5
30/06/64	0	TPS			9400	6
31/12/64	0	TPS			9400	7
30/06/65	0	TPS			9400	8
31/12/65	0	TPS			9400	9
30/06/66	0	TPS			9400	10
11/09/66	1020	SWCH	-----		530754	11
31/12/66	0	TPS			9400	12
30/06/67	0	TPS			9400	13
28/08/67	108681	BMSOT			13629	14
28/08/67	108681	BMSFE			13629	15
31/12/67	0	TPS			9400	16
						17
						18
						19
						20
						21
						22

[illegible]







[illegible]

ชื่อสกุล.....  
NAME.....  
บ้านเลขที่.....  
MAYANG KO.....  
นายสมเดช บัณฑิตศึกษานิเทศก์ได้เก็บหนังสือส่งข้อมูลของข้าราชการท่านนี้  
วันที่ 28/06/64 4760  
..... TEL 056-624 5204  
..... 056-624 5204 LINE  
..... 092554

วันที่	วัน	วันที่	วัน	วันที่	วัน	วันที่	วัน
08/09/61	11PC	08/09/61	11PC	08/09/61	11PC	08/09/61	11PC
08/09/61	TAX	08/09/61	TAX	08/09/61	TAX	08/09/61	TAX
08/09/61	PAIN	08/09/61	PAIN	08/09/61	PAIN	08/09/61	PAIN
22/10/61	11PC	22/10/61	11PC	22/10/61	11PC	22/10/61	11PC
22/10/61	TAX	22/10/61	TAX	22/10/61	TAX	22/10/61	TAX
22/10/61	PAIN	22/10/61	PAIN	22/10/61	PAIN	22/10/61	PAIN
30/10/61	11PC	30/10/61	11PC	30/10/61	11PC	30/10/61	11PC
30/10/61	TAX	30/10/61	TAX	30/10/61	TAX	30/10/61	TAX
30/10/61	PAIN	30/10/61	PAIN	30/10/61	PAIN	30/10/61	PAIN
08/12/61	11PC	08/12/61	11PC	08/12/61	11PC	08/12/61	11PC
08/12/61	TAX	08/12/61	TAX	08/12/61	TAX	08/12/61	TAX
08/12/61	PAIN	08/12/61	PAIN	08/12/61	PAIN	08/12/61	PAIN
22/01/62	11PC	22/01/62	11PC	22/01/62	11PC	22/01/62	11PC
22/01/62	TAX	22/01/62	TAX	22/01/62	TAX	22/01/62	TAX
22/01/62	PAIN	22/01/62	PAIN	22/01/62	PAIN	22/01/62	PAIN
30/01/62	11PC	30/01/62	11PC	30/01/62	11PC	30/01/62	11PC
30/01/62	TAX	30/01/62	TAX	30/01/62	TAX	30/01/62	TAX
30/01/62	PAIN	30/01/62	PAIN	30/01/62	PAIN	30/01/62	PAIN
30/03/62	11PC	30/03/62	11PC	30/03/62	11PC	30/03/62	11PC
30/03/62	TAX	30/03/62	TAX	30/03/62	TAX	30/03/62	TAX
30/03/62	PAIN	30/03/62	PAIN	30/03/62	PAIN	30/03/62	PAIN
22/04/62	11PC	22/04/62	11PC	22/04/62	11PC	22/04/62	11PC

FD 6868291

Tarif DATE	Kode CODE	Nomor PRNO	Unit UNIT	Batas WINDROWAL	Lama DURASI	Aktivitas BUKTI	Covered RANGE
06/10/62	PRIIN	00004 JM	0.900				1
06/12/62	IIPIC	00002 JM	0.900				2
06/12/62	TAX	00002 JM					3
06/12/62	PRIIN	00002 JM	0.650				4
22/01/63	IIPIC	00005 JM	0.900				5
22/01/63	TAX	00005 JM					6
22/01/63	PRIIN	00005 JM	0.550				7
22/01/63	IIPIC	00004 JM	0.900				8
30/01/63	TAX	00004 JM					9
30/01/63	PRIIN	00004 JM	0.550				10
06/03/63	IIPIC	00002 JM	0.650				11
06/03/63	TAX	00002 JM					12
06/03/63	PRIIN	00002 JM	0.550				13
22/04/63	IIPIC	00005 JM	0.550				14
22/04/63	TAX	00005 JM					15
22/04/63	PRIIN	00005 JM	0.450				16
30/04/63	IIPIC	00004 JM	0.550				17
30/04/63	TAX	00004 JM					18
30/04/63	PRIIN	00004 JM	0.450				19
06/06/63	IIPIC	00002 JM	0.550				20
06/06/63	TAX	00002 JM					21
06/06/63	PRIIN	00002 JM	0.550				22

87101.....  
 .....TELLER SIGNATURE  
 ..... SUPERVISOR SIGNATURE  
 171111Z ENG 004504

ชื่อลูกค้า: \_\_\_\_\_  
NAME \_\_\_\_\_  
บัญชีเลขที่: \_\_\_\_\_  
ACCOUNT NO. \_\_\_\_\_  
หมายเหตุ: โปรดแจ้งรายการฝากเป็นเงินฝากออมทรัพย์  
and: 280929 4200

[illegible]

8191.....TELLER SIGNATURE  
.....SUPERVISOR SIGNATURE  
รหัสพนักงาน 004504

ชื่อลูกค้า.....  
NAME.....  
บัญชีเลขที่.....  
ACCOUNT NO.....  
ขอสงวน: ใบนี้เพื่อทราบบัญชีเท่านั้นใช้ในการยื่นข้อกล่าวหาเท่านั้น  
หมายเลข..... 2809992-4200

วันที่ DATE	รหัส CODE	วันที่ DATE	จำนวนเงิน AMOUNT	จำนวนเงิน BALANCE	จำนวนเงิน PAID
30/01/64	TAX	00004 TH	0.250	9430	1
30/01/64	TAX	00004 TH	0.250	9430	2
06/03/64	IPC	00002 TH	0.250	9430	3
06/03/64	TAX	00002 TH	0.250	9430	4
06/03/64	PRN	00002 TH	0.250	9430	5
22/04/64	IPC	00005 TH	0.250	9430	6
22/04/64	TAX	00005 TH	0.250	9430	7
22/04/64	PRN	00005 TH	0.250	9430	8
30/04/64	TAX	00004 TH	0.250	9430	9
30/04/64	PRN	00004 TH	0.250	9430	10
30/04/64	TAX	00004 TH	0.250	9430	11
06/06/64	IPC	00002 TH	0.250	9430	12
06/06/64	TAX	00002 TH	0.250	9430	13
06/06/64	PRN	00002 TH	0.250	9430	14
22/07/64	IPC	00005 TH	0.250	9430	15
22/07/64	TAX	00005 TH	0.250	9430	16
22/07/64	PRN	00005 TH	0.250	9430	17
30/07/64	IPC	00004 TH	0.250	9430	18
30/07/64	TAX	00004 TH	0.250	9430	19
30/07/64	PRN	00004 TH	0.250	9430	20
06/09/64	IPC	00002 TH	0.250	9430	21
06/09/64	TAX	00002 TH	0.250	9430	22

ชื่อลูกค้า  
NAME  
.....  
ที่อยู่  
ADDRESS  
.....  
สาขา  
BRANCH  
.....  
เลขที่บัญชี  
ACCOUNT NO.  
.....  
วันที่  
DATE  
.....

ชื่อลูกค้า  
NAME  
.....  
ที่อยู่  
ADDRESS  
.....  
สาขา  
BRANCH  
.....  
เลขที่บัญชี  
ACCOUNT NO.  
.....  
วันที่  
DATE  
.....

วันที่ DATE	รหัส CODE	วันที่ DATE	จำนวนเงิน AMOUNT	จำนวนเงิน BALANCE	จำนวนเงิน PAID
06/09/64	PRN	00003 TH	0.250	9430	1
22/10/64	IPC	00005 TH	0.250	9430	2
22/10/64	TAX	00005 TH	0.250	9430	3
22/10/64	PRN	00005 TH	0.250	9430	4
30/10/64	IPC	00004 TH	0.250	9430	5
30/10/64	TAX	00004 TH	0.250	9430	6
30/10/64	PRN	00004 TH	0.250	9430	7
06/12/64	IPC	00002 TH	0.250	9430	8
06/12/64	TAX	00002 TH	0.250	9430	9
06/12/64	PRN	00002 TH	0.250	9430	10
22/01/65	IPC	00005 TH	0.250	9430	11
22/01/65	TAX	00005 TH	0.250	9430	12
22/01/65	PRN	00005 TH	0.250	9430	13
30/01/65	IPC	00004 TH	0.250	9430	14
30/01/65	TAX	00004 TH	0.250	9430	15
30/01/65	PRN	00004 TH	0.250	9430	16
06/03/65	IPC	00002 TH	0.250	9430	17
06/03/65	TAX	00002 TH	0.250	9430	18
06/03/65	PRN	00002 TH	0.250	9430	19
22/04/65	IPC	00005 TH	0.250	9430	20
22/04/65	TAX	00005 TH	0.250	9430	21
22/04/65	PRN	00005 TH	0.250	9430	22

ชื่อลูกค้า  
NAME  
.....  
ที่อยู่  
ADDRESS  
.....  
สาขา  
BRANCH  
.....  
เลขที่บัญชี  
ACCOUNT NO.  
.....  
วันที่  
DATE  
.....

ชื่อลูกค้า  
NAME  
.....  
ที่อยู่  
ADDRESS  
.....  
สาขา  
BRANCH  
.....  
เลขที่บัญชี  
ACCOUNT NO.  
.....  
วันที่  
DATE  
.....

**ธนาคารกรุงไทย**  
KRUNGTHAI BANK

**ใบบันทึกการถอนเงินฝาก**  
**บัญชีเงินฝากออมทรัพย์**

**วันที่** .....  
**สาขา** .....

วันที่	จำนวนเงิน	ประเภท	จำนวนเงิน	จำนวนเงิน	จำนวนเงิน	จำนวนเงิน
DATE	AMOUNT	TYPE	AMOUNT	AMOUNT	AMOUNT	AMOUNT
30/04/65	11PC	00004 3M	0.250	111111	94	94
30/04/65	TAX	00004 3M	0.250	111111	94	94
30/04/65	PRIN	00004 3M	0.250	111111	94	94
06/05/65	11PC	00002 3M	0.250	111111	94	94
06/05/65	TAX	00002 3M	0.250	111111	94	94
06/05/65	PRIN	00002 3M	0.250	111111	94	94
22/07/65	11PC	00005 3M	0.250	111111	94	94
22/07/65	TAX	00005 3M	0.250	111111	94	94
22/07/65	PRIN	00005 3M	0.250	111111	94	94
30/07/65	11PC	00004 3M	0.250	111111	94	94
30/07/65	TAX	00004 3M	0.250	111111	94	94
30/07/65	PRIN	00004 3M	0.250	111111	94	94
06/09/65	11PC	00002 3M	0.250	111111	94	94
06/09/65	TAX	00002 3M	0.250	111111	94	94
06/09/65	PRIN	00002 3M	0.250	111111	94	94
22/10/65	11PC	00005 3M	0.250	111111	94	94
22/10/65	TAX	00005 3M	0.250	111111	94	94
22/10/65	PRIN	00005 3M	0.250	111111	94	94
22/10/65	11PC	00005 3M	0.400	111111	94	94
22/10/65	TAX	00005 3M	0.400	111111	94	94
22/10/65	PRIN	00005 3M	0.400	111111	94	94
30/10/65	11PC	00004 3M	0.250	111111	94	94
30/10/65	TAX	00004 3M	0.250	111111	94	94
30/10/65	PRIN	00004 3M	0.250	111111	94	94
06/12/65	11PC	00002 3M	0.250	111111	94	94
06/12/65	TAX	00002 3M	0.250	111111	94	94
06/12/65	PRIN	00002 3M	0.250	111111	94	94

**ชื่อลูกค้า** .....  
**นามสกุล** .....  
**เลขประจำตัวประชาชน** .....  
**เลขบัญชีเงินฝาก** .....  
**สาขา** .....  
**วันที่** .....

**ธนาคารกรุงไทย**  
KRUNGTHAI BANK

**ใบบันทึกการถอนเงินฝาก**  
**บัญชีเงินฝากออมทรัพย์**

**วันที่** .....  
**สาขา** .....

วันที่	จำนวนเงิน	ประเภท	จำนวนเงิน	จำนวนเงิน	จำนวนเงิน	จำนวนเงิน
DATE	AMOUNT	TYPE	AMOUNT	AMOUNT	AMOUNT	AMOUNT
06/12/65	11PC	00002 3M	0.400	111111	9430	9430
06/12/65	TAX	00002 3M	0.400	111111	9430	9430
22/01/66	11PC	00005 3M	0.400	111111	9430	9430
22/01/66	TAX	00005 3M	0.400	111111	9430	9430
22/01/66	PRIN	00005 3M	0.400	111111	9430	9430
30/01/66	11PC	00004 3M	0.400	111111	9430	9430
30/01/66	TAX	00004 3M	0.400	111111	9430	9430
30/01/66	PRIN	00004 3M	0.400	111111	9430	9430
06/03/66	11PC	00002 3M	0.550	111111	9430	9430
06/03/66	TAX	00002 3M	0.550	111111	9430	9430
06/03/66	PRIN	00002 3M	0.550	111111	9430	9430
22/04/66	11PC	00005 3M	0.550	111111	9430	9430
22/04/66	TAX	00005 3M	0.550	111111	9430	9430
22/04/66	PRIN	00005 3M	0.550	111111	9430	9430
30/04/66	11PC	00004 3M	0.800	111111	9430	9430
30/04/66	TAX	00004 3M	0.800	111111	9430	9430
30/04/66	PRIN	00004 3M	0.800	111111	9430	9430
06/06/66	11PC	00002 3M	0.700	111111	9430	9430
06/06/66	TAX	00002 3M	0.700	111111	9430	9430
06/06/66	PRIN	00002 3M	0.700	111111	9430	9430
22/07/66	11PC	00005 3M	0.900	111111	9430	9430
22/07/66	TAX	00005 3M	0.900	111111	9430	9430
22/07/66	PRIN	00005 3M	0.900	111111	9430	9430

**ชื่อลูกค้า** .....  
**นามสกุล** .....  
**เลขประจำตัวประชาชน** .....  
**เลขบัญชีเงินฝาก** .....  
**สาขา** .....  
**วันที่** .....



ธนาคารกรุงไทย  
KAOI BANK PUBLIC COMPANY LIMITED

ใบบันทึกการส่งข้อมูล  
บัญชีเงินฝากออมทรัพย์

วันที่ DATE	สาขา ORG. BR.	รหัส CODE	ถอน WITHDRAWAL	ฝาก DEPOSIT	ยอด BALANCE	จำนวน STAFF ID
22/07/66	PRIN	00005 3M	0.900	22/10/66		1
30/07/66	IPC	00004 3M	0.900			2
30/07/66	TAX	00004 3M				3
30/07/66	PRIN	00004 3M	0.900	30/10/66		4
06/09/66	IPC	00002 3M	0.900			5
06/09/66	TAX	00002 3M				6
06/09/66	PRIN	00002 3M	0.900	06/12/66		7
22/10/66	IPC	00005 3M	0.900			8
22/10/66	TAX	00005 3M				9
22/10/66	PRIN	00005 3M	1.100	22/01/67		10
30/10/66	IPC	00004 3M	0.900			11
30/10/66	TAX	00004 3M				12
30/10/66	PRIN	00004 3M	1.100	30/03/67		13
06/12/66	IPC	00002 3M	0.900			14
06/12/66	TAX	00002 3M				15
06/12/66	PRIN	00002 3M	1.100	06/03/67		16
22/01/67	IPC	00005 3M	1.100			17
22/01/67	TAX	00005 3M				18
22/01/67	PRIN	00005 3M	1.100	22/04/67		19
						20
						21
						22

ผู้ส่งข้อมูล

ผู้รับข้อมูล

ITR

ข้อมูลการส่งข้อมูลจะบันทึกเป็นลายลักษณ์อักษรและแนบมาในเอกสารนี้  
TEL: 140551, 2390

TELETYPE SIGNATURE

SUPERVISOR SIGNATURE

หน้า 1 จาก 1  
วันที่ 14/05/67

Krungthai กรุงไทย							ใบบันทึกการถอนเงิน บัญชีเงินฝากออมทรัพย์	
วันที่ DATE	รหัส CODE	จำนวนเงิน AMOUNT	วันที่ DATE	จำนวนเงิน AMOUNT	จำนวนเงิน BALANCE	จำนวนเงิน START ID		
22/10/67	TAX	00005 3K				9430 2		
22/10/67	PRIN	00005 3K	22/07/68			9430 3		
30/10/67	PRIN	00004 3K				9430 4		
30/10/67	TAX	00004 3K				9430 5		
30/10/67	PRIN	00004 3K	30/07/68			9430 6		
06/12/67	PRIN	00002 3K				9430 7		
06/12/67	TAX	00002 3K				9430 8		
06/12/67	PRIN	00002 3K	06/07/68			9430 9		
						9430 10		
						9430 11		
						9430 12		
						9430 13		
						9430 14		
						9430 15		
						9430 16		
						9430 17		
						9430 18		
						9430 19		
						9430 20		
						9430 21		
						9430 22		
						9430 23		

ผู้ถอนเงิน  
NAME  
ACCOUNT NO.  
จำนวนเงิน  
AMOUNT

จำนวนเงิน  
AMOUNT

จำนวนเงิน  
BALANCE

จำนวนเงิน  
TOTAL

Krungthai กรุงไทย							ใบบันทึกการถอนเงิน บัญชีเงินฝากออมทรัพย์	
วันที่ DATE	รหัส CODE	จำนวนเงิน AMOUNT	วันที่ DATE	จำนวนเงิน AMOUNT	จำนวนเงิน BALANCE	จำนวนเงิน START ID		
06/03/67	PRIN	00002 3K				9430 2		
06/03/67	TAX	00002 3K				9430 3		
06/03/67	PRIN	00002 3K	06/03/67			9430 4		
22/04/67	PRIN	00005 3K				9430 5		
22/04/67	TAX	00005 3K				9430 6		
22/04/67	PRIN	00005 3K	22/07/67			9430 7		
30/04/67	PRIN	00004 3K				9430 8		
30/04/67	TAX	00004 3K				9430 9		
30/04/67	PRIN	00004 3K	30/07/67			9430 10		
06/08/67	PRIN	00002 3K				9430 11		
06/08/67	TAX	00002 3K				9430 12		
06/08/67	PRIN	00002 3K	06/09/67			9430 13		
22/07/67	PRIN	00005 3K				9430 14		
22/07/67	TAX	00005 3K				9430 15		
22/07/67	PRIN	00005 3K	22/10/67			9430 16		
30/07/67	PRIN	00004 3K				9430 17		
30/07/67	TAX	00004 3K				9430 18		
30/07/67	PRIN	00004 3K	30/10/67			9430 19		
06/09/67	PRIN	00002 3K				9430 20		
06/09/67	TAX	00002 3K				9430 21		
06/09/67	PRIN	00002 3K	06/12/67			9430 22		
22/10/67	PRIN	00005 3K				9430 23		

ผู้ถอนเงิน  
NAME  
ACCOUNT NO.  
จำนวนเงิน  
AMOUNT

จำนวนเงิน  
AMOUNT

จำนวนเงิน  
BALANCE

จำนวนเงิน  
TOTAL

วันที่ DATE	รหัส CODE	งวด PERIOD	อัตราดอกเบี้ย RATE	เงิน WITHDRAWAL	เงิน DEPOSIT	ยอด BALANCE	พนักงาน STAFF NO.
03/06/54	B/P						63910201
06/06/54	PPRBC	00001 12M	2.500			16580	2
06/06/54	PPRBC	00001 12M	2.500			16580	3
06/06/54	PPRBC	00002 12M	2.800			16580	4
06/06/55	11PC	00002 12M	2.800			9430	5
06/06/55	TAX	00002 12M				9430	6
06/06/55	PRIN	00002 12M	3.000				7
06/06/56	11PC	00002 12M	3.000			9430	8
06/06/56	TAX	00002 12M				9430	9
06/06/56	PRIN	00002 12M	2.500				10
06/06/57	11PC	00002 12M	2.500			9430	11
06/06/57	TAX	00002 12M				9430	12
06/06/57	PRIN	00002 12M	1.750				13
18/06/57	PRIN	00003 12M	1.750			900166	14
06/06/58	11PC	00002 12M	2.050 *			9430	15
06/06/58	TAX	00002 12M				9430	16
06/06/58	PRIN	00002 12M	1.500				17
18/06/58	11PC	00003 12M	2.050 *			9430	18
18/06/58	TAX	00003 12M				9430	19
18/06/58	PRIN	00003 12M	1.500				20
14/01/59	PRIN	00004 12M	1.500			205655	21
06/06/59	11PC	00002 12M	1.500			9430	22

FD 6308422



คิดค่าธรรมเนียม โปรดนำบัตรประชาชนมาด้วย  
เปลี่ยนสมุดได้ทุกสาขา

ข้อกำหนดและเงื่อนไข

1. โปรดนำสมุดฝากเงินนี้มาทุกครั้งที่มีการฝากหรือถอน
2. โปรดแจ้งธนาคาร เมื่อสมุดฝากสูญหายหรือเปลี่ยนที่อยู่ใหม่
3. การฝากเงิน จำนวนเงินฝากขั้นต่ำ เป็นไปตามที่ธนาคารกำหนด
4. การถอนเงินจากสำนักงาน โปรดแสดงบัตรประจำตัวต่อเจ้าหน้าที่
5. การถอนเงินต่างสำนักงาน ได้ตามที่ธนาคารกำหนด
6. การนำจำนวนเงินเพื่อถอนออกเป็นเงินสดโปรดนำบัตรประจำตัวมาใช้

สาขาสาทร  
โทร. 0-354-4394-5 โทรสาร 02-354-4394-5

สำนักงาน รหัสสาขา 1020  
Office

บัญชีเลขที่ 80-4-99845-9  
Account No.

สาขารมโรงงานอุตสาหกรรม

ชื่อบัญชี  
Account Name

กองทุนประกันความเสียหายโครงการเหมืองแร่ทองคำฯ ตรี เหนือ



ธนาคารกรุงไทย  
KING BANG BANK PUBLIC COMPANY LIMITED

ลายมือชื่อผู้อำนวยการ  
Authorized Signature

FD 6308422

วันที่ 14/01/59

วันที่ DATE	รหัส CODE	รหัส PERIOD	วันที่ DATE	ถอน WITHDRAWAL	ฝาก DEPOSIT	ยอด BALANCE	จำนวน PAGE NO
06/06/59	TAX	00002 12M					9430 1
06/06/59	PRIN	00002 12M 1.150					9430 2
18/06/59	ITPC	00003 12M 1.500					9430 3
18/06/59	TAX	00003 12M					9430 4
18/06/59	PRIN	00003 12M 1.150					9430 5
14/01/60	ITPC	00004 12M 1.600					9430 6
14/01/60	TAX	00004 12M					9430 7
14/01/60	PRIN	00004 12M 1.050					9430 8
06/06/60	ITPC	00002 12M 1.150					9430 9
06/06/60	TAX	00002 12M					9430 10
06/06/60	PRIN	00002 12M 1.050					9430 11
18/06/60	ITPC	00003 12M 1.150					9430 12
18/06/60	TAX	00003 12M					9430 13
18/06/60	PRIN	00003 12M 1.050					9430 14
14/01/61	ITPC	00004 12M 1.050					9430 15
14/01/61	TAX	00004 12M					9430 16
14/01/61	PRIN	00004 12M 1.050					9430 17
06/06/61	ITPC	00002 12M 1.050					9430 18
06/06/61	TAX	00002 12M					9430 19
06/06/61	PRIN	00002 12M 1.050					9430 20
18/06/61	ITPC	00003 12M 1.050					9430 21
18/06/61	TAX	00003 12M					9430 22

FD 6308422

วันที่ DATE	รหัส CODE	รหัส PERIOD	วันที่ DATE	ถอน WITHDRAWAL	ฝาก DEPOSIT	ยอด BALANCE	จำนวน PAGE NO
18/06/61	PRIN	00003 12M 1.050					9430 1
14/01/62	ITPC	00004 12M 1.050					9430 2
14/01/62	TAX	00004 12M					9430 3
14/01/62	PRIN	00004 12M 1.050					9430 4
06/06/62	ITPC	00002 12M 1.050					9430 5
06/06/62	TAX	00002 12M					9430 6
06/06/62	PRIN	00002 12M 1.050					9430 7
18/06/62	ITPC	00003 12M 1.050					9430 8
18/06/62	TAX	00003 12M					9430 9
18/06/62	PRIN	00003 12M 1.050					9430 10
14/01/63	ITPC	00004 12M 1.050					9430 11
14/01/63	TAX	00004 12M					9430 12
14/01/63	PRIN	00004 12M 0.800					9430 13
06/06/63	ITPC	00002 12M 1.050					9430 14
06/06/63	TAX	00002 12M					9430 15
06/06/63	PRIN	00002 12M 0.375					9430 16
18/06/63	ITPC	00003 12M 1.050					9430 17
18/06/63	TAX	00003 12M					9430 18
18/06/63	PRIN	00003 12M 0.375					9430 19
14/01/64	ITPC	00004 12M 0.800					9430 20
14/01/64	TAX	00004 12M					9430 21
14/01/64	PRIN	00004 12M 0.375					9430 22

FD 6308422



วันที่ DATE	รหัส CODE	คำอธิบาย ITEMS	จำนวน QUANTITY	ราคา PRICE	รวม TOTAL	วันที่ DATE	รหัส CODE	คำอธิบาย ITEMS	จำนวน QUANTITY	ราคา PRICE	รวม TOTAL
18/06/66	TAX		00003 12M	1.125	18/06/67				9430		
18/06/66	PRIN		00003 12M	1.125	18/06/67				9430		
14/01/67	IIPC		00004 12M	0.725					9430		
14/01/67	TAX		00004 12M						9430		
14/01/67	PRIN		00004 12M	1.225	14/01/68				9430		
06/06/67	IIPC		00002 12M	1.125					9430		
06/06/67	TAX		00002 12M						9430		
06/06/67	PRIN		00002 12M	1.225	06/06/68				9430		
18/06/67	IIPC		00003 12M	1.125					9430		
18/06/67	TAX		00003 12M						9430		
18/06/67	PRIN		00003 12M	1.225	18/06/68				9430		

FD 6308422

TARIK DATE	TARIK CODE	REMARKS	RATE	SUB WORTHYMAN	AMOUNT DEPOSIT	BALANCE	CUMULATIVE PAYOFF
06/08/64	IIPC	00002 12M	0.375				9420
06/08/64	TAX	00002 12M					9430
06/08/64	PRIN	00002 12M	0.375				9430
18/06/64	IIPC	00003 12M	0.375				9430
18/06/64	TAX	00003 12M					9430
18/06/64	PRIN	00003 12M	0.375				9430
14/01/65	IIPC	00004 12M	0.375				9430
14/01/65	TAX	00004 12M					9430
14/01/65	PRIN	00004 12M	0.375				9430
06/08/65	IIPC	00001 12M	0.375				9430
06/08/65	TAX	00002 12M					9430
06/08/65	PRIN	00002 12M	0.375				9430
18/06/65	IIPC	00003 12M	0.375				9430
18/06/65	TAX	00003 12M					9430
18/06/65	PRIN	00003 12M	0.375				9430
14/01/66	IIPC	00004 12M	0.375				9430
14/01/66	TAX	00004 12M					9430
14/01/66	PRIN	00004 12M	0.375				9430
06/08/66	IIPC	00002 12M	0.375				9430
06/08/66	TAX	00002 12M					9430
06/08/66	PRIN	00002 12M	0.375				9430
18/06/66	IIPC	00003 12M	0.375				9430

FD 6308422

FD 6308422